

**UCHWAŁA NR .....  
RADY MIEJSKIEJ W ELBLĄGU**

z dnia ..... 2023 r.

**w sprawie wyznaczenia obszaru zdegradowanego oraz obszaru rewitalizacji Miasta Elbląg**

Na podstawie art. 18 ust. 2 pkt 15 ustawy z dnia 8 marca 1990 r. o samorządzie gminnym (Dz. U. z 2023 r. poz. 40) w związku z art. 8 ust. 1, art. 11 ust. 4 i art. 13 ustawy z dnia 9 października 2015 r. o rewitalizacji (Dz. U. z 2021 r. poz. 485, Dz. U. z 2023 r. poz. 28) uchwała się, co następuje:

**§ 1.** Wyznacza się obszar zdegradowany i obszar rewitalizacji Gminy Miasto Elbląg, którego granice przedstawia mapa stanowiąca załącznik do niniejszej uchwały.

**§ 2.** Wykonanie uchwały powierza się Prezydentowi Miasta Elbląg.

**§ 3.** Uchwała wchodzi w życie po upływie 14 dni od dnia jej ogłoszenia w Dzienniku Urzędowym Województwa Warmińsko-Mazurskiego.

Przewodniczący Rady  
Miejskiej w Elblągu

**Antoni Czyżyk**

Załącznik do uchwały Nr .....

Rady Miejskiej w Elblągu

z dnia.....2023 r.

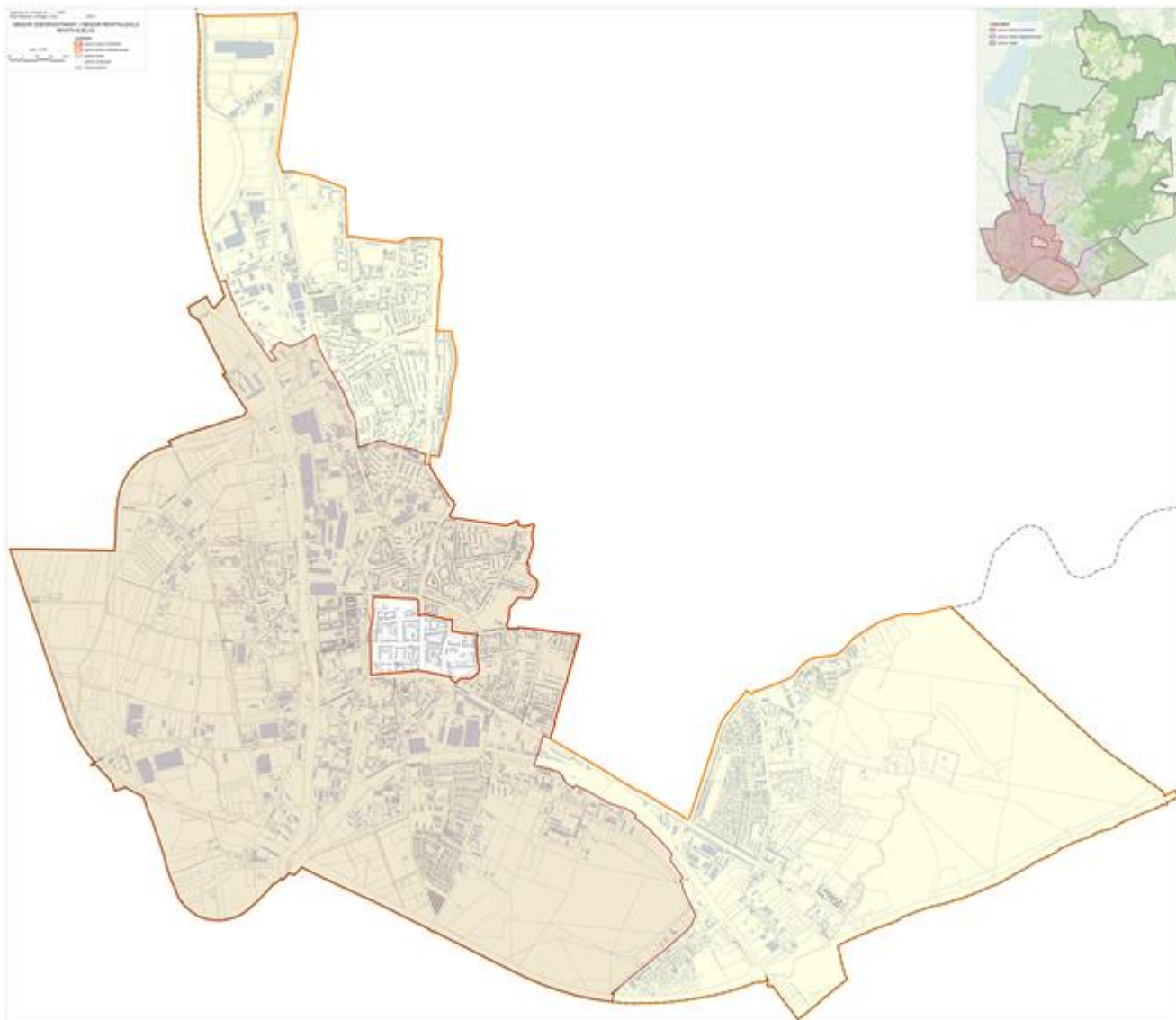

## **Uzasadnienie**

1)W związku z wejściem w życie ustawy z dnia 9 października 2015 r. o rewitalizacji (Dz. U. z 2023 r. poz. 28), w przypadku, gdy gmina zamierza realizować zadania własne związane z prowadzeniem procesu rewitalizacji, niezbędne jest wyznaczenie w drodze uchwały Rady Miasta obszaru zdegradowanego i obszaru rewitalizacji.

2)Uchwała stanowi akt prawa miejscowego.

3)Wyznaczenie obszaru zdegradowanego i obszaru rewitalizacji jest niezbędne dla opracowania Gminnego Programu Rewitalizacji. W celu wyznaczenia obszaru zdegradowanego i obszaru rewitalizacji opracowano dokument pt. „Diagnoza i wyznaczenie obszaru zdegradowanego i obszaru rewitalizacji Miasta Elbląg”.

4)W ramach diagnozy - zgodnie z wymogami ustawowymi - prowadzono w oparciu o obiektywne, policzalne mierniki analizę negatywnych zjawisk na terenie miasta. Zjawiska te diagnozowano w podziale na pięć wskazanych w ustawie sfer - społeczną (kluczową) oraz gospodarczą, środowiskową, przestrzenno-funkcjonalną i techniczną.

5)Uchwała nie wywołuje skutków finansowych dla realizacji budżetu oraz WPF.